กิจกรรมที่ ๕ รายงานกิจกรรมการออม/การใช้ชีวิตแบบพอเพียง

การสนับสนุนให้มีการออมเงิน รูปแบบ สหกรณ์ออมทรัพย์ฯ ทุกเดือน เป็นกิจกรรมที่ส่งเสริมและฝึกวินัยในการออมและการบริหารจัดการเงินของพนักงานองค์การบริหารส่วนตำบลแพงพวย และการใช้วิถีชีวิตอย่างพอเพียง มีผลทำให้ครอบครัวมีความสุข มีเงินทุนสำรองใช้ในเวลาที่จำเป็น บุคลากรมีวินัยในการออมและมีการบริหารจัดการที่ดี เชื่อมโยงในด้าน Happy Money (อดออม) , Happy Family (ครอบครัวดี)

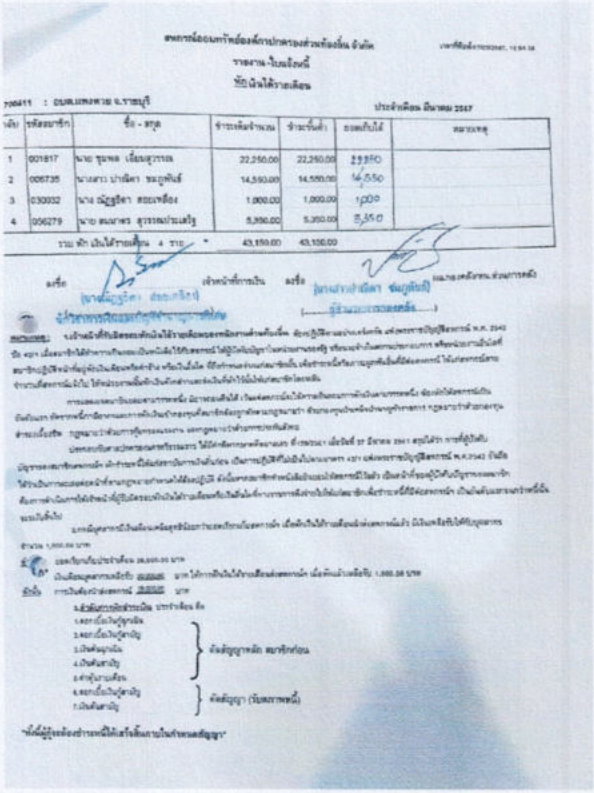

สหกรณ์ออมทรัพย์องค์การปกครองส่วนท้องถิ่น จำกัด

รายงาน - ใบแจ้งหนี้

หักเงินได้รายเดือน

700411 : อบต.แพงพวย จ.ราชบุรี

ประจำเดือน มีนาคม 2567

ลำดับ	รหัสสมาชิก	ชื่อ - สกุล	ชำระเต็มจำนวน	ชำระขั้นต่ำ	ยอดเก็บได้	หมายเหตุ
1	001817	นาย ชุมพล เอี่ยมสุวรรณ	22,250.00	22,250.00	22,250	
2	006735	นางสาว ปาณิดา ชมภูพันธ์	14,550.00	14,550.00	14,550	
3	030032	นาง ณัฏฐธิดา สออเหลือง	1,000.00	1,000.00	1,000	
4	056279	นาย สมนาคร สุวรรณประเสริฐ	5,350.00	5,350.00	5,350	
		รวม หักเงินได้รายเดือน 4 ราย	43,150.00	43,150.00		

ลงชื่อ (นางสาวปาณิดา ชมภูพันธ์) เจ้าหน้าที่การเงิน ลงชื่อ (นางสาวปาณิดา ชมภูพันธ์) หน.กองคลัง/หน.ส่วนการคลัง

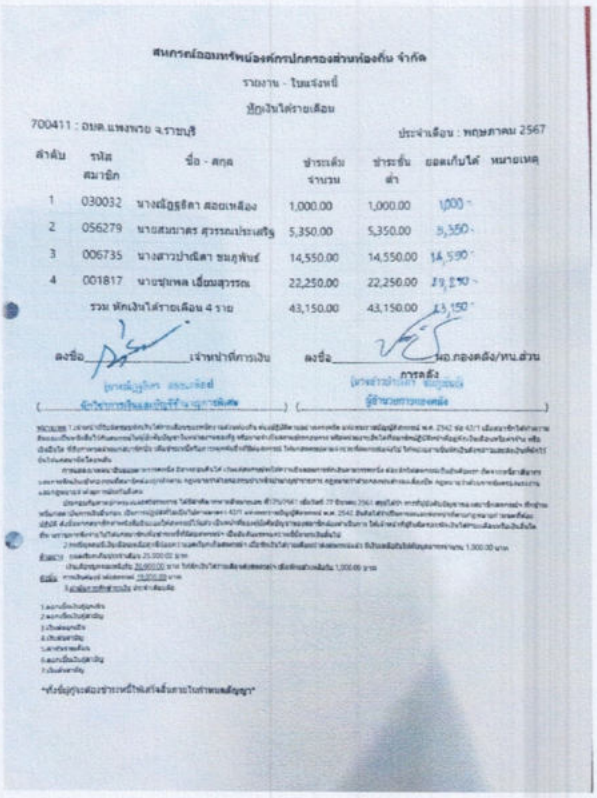

สหกรณ์ออมทรัพย์องค์การปกครองส่วนท้องถิ่น จำกัด

รายงาน - ใบแจ้งหนี้

หักเงินได้รายเดือน

700411 : อบต.แพงพวย จ.ราชบุรี

ประจำเดือน : พฤษภาคม 2567

ลำดับ	รหัสสมาชิก	ชื่อ - สกุล	ชำระเต็มจำนวน	ชำระขั้นต่ำ	ยอดเก็บได้	หมายเหตุ
1	030032	นางณัฏฐธิดา สออเหลือง	1,000.00	1,000.00	1,000	
2	056279	นายสมนาคร สุวรรณประเสริฐ	5,350.00	5,350.00	5,350	
3	006735	นางสาวปาณิดา ชมภูพันธ์	14,550.00	14,550.00	14,550	
4	001817	นายชุมพล เอี่ยมสุวรรณ	22,250.00	22,250.00	22,250	
		รวม หักเงินได้รายเดือน 4 ราย	43,150.00	43,150.00	43,150	

ลงชื่อ (นางสาวปาณิดา ชมภูพันธ์) เจ้าหน้าที่การเงิน ลงชื่อ (นางสาวปาณิดา ชมภูพันธ์) หน.กองคลัง/หน.ส่วนการคลัง

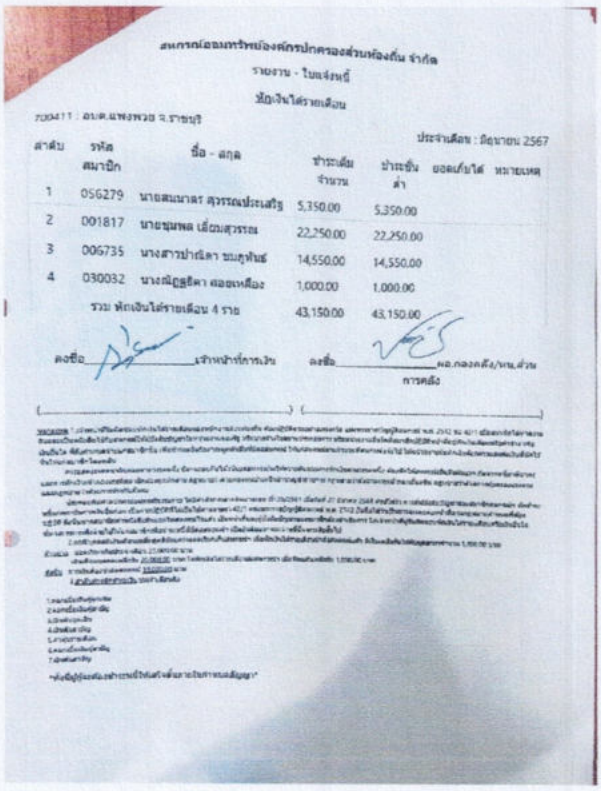

สหกรณ์ออมทรัพย์องค์การปกครองส่วนท้องถิ่น จำกัด

รายงาน - ใบแจ้งหนี้

หักเงินได้รายเดือน

700411 : อบต.แพงพวย จ.ราชบุรี

ประจำเดือน : มิถุนายน 2567

ลำดับ	รหัสสมาชิก	ชื่อ - สกุล	ชำระเต็มจำนวน	ชำระขั้นต่ำ	ยอดเก็บได้	หมายเหตุ
1	056279	นายสมนาคร สุวรรณประเสริฐ	5,350.00	5,350.00		
2	001817	นายชุมพล เอี่ยมสุวรรณ	22,250.00	22,250.00		
3	006735	นางสาวปาณิดา ชมภูพันธ์	14,550.00	14,550.00		
4	030032	นางณัฏฐธิดา สออเหลือง	1,000.00	1,000.00		
		รวม หักเงินได้รายเดือน 4 ราย	43,150.00	43,150.00		

ลงชื่อ เจ้าหน้าที่การเงิน ลงชื่อ หน.กองคลัง/หน.ส่วนการคลัง

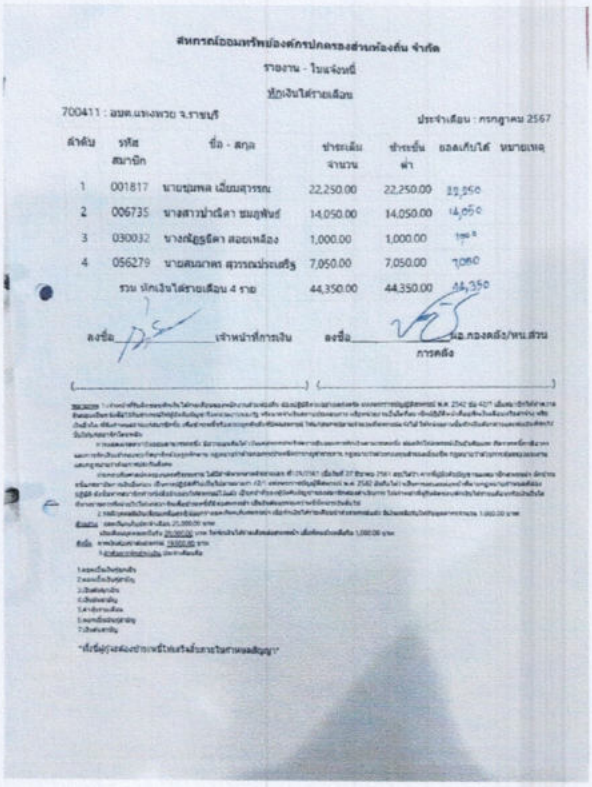

สหกรณ์ออมทรัพย์องค์การปกครองส่วนท้องถิ่น จำกัด

รายงาน - ใบแจ้งหนี้

หักเงินได้รายเดือน

700411 : อบต.แพงพวย จ.ราชบุรี

ประจำเดือน : กรกฎาคม 2567

ลำดับ	รหัสสมาชิก	ชื่อ - สกุล	ชำระเต็มจำนวน	ชำระขั้นต่ำ	ยอดเก็บได้	หมายเหตุ
1	001817	นายชุมพล เอี่ยมสุวรรณ	22,250.00	22,250.00	22,250	
2	006735	นางสาวปาณิดา ชมภูพันธ์	14,050.00	14,050.00	14,050	
3	030032	นางณัฏฐธิดา สออเหลือง	1,000.00	1,000.00	1,000	
4	056279	นายสมนาคร สุวรรณประเสริฐ	7,050.00	7,050.00	7,050	
		รวม หักเงินได้รายเดือน 4 ราย	44,350.00	44,350.00	44,350	

ลงชื่อ เจ้าหน้าที่การเงิน ลงชื่อ หน.กองคลัง/หน.ส่วนการคลัง

สหกรณ์ออมทรัพย์องค์กรปกครองส่วนท้องถิ่น จำกัด

ใบเสร็จรับเงิน

หน่วย : 700411 อบต.แพงพวย เลขที่ : พ67129166

จังหวัด : ราชบุรี วันที่ : 29/4/2567

ชื่อ-นามสกุล : นางสาว ปำหลิตา ชนะศักดิ์

หมายเลขสมาชิก : 006735 ทุนเรือนหุ้น 219,830.00

รายการ	งวดที่	เงินต้น	ดอกเบี้ย	จำนวนเงิน	ยอดคงเหลือ
ค่าหุ้น	166	0.00	0.00	1,500.00	
สม64000093	39	2,940.46	4,309.54	7,250.00	698,078.37
สพ66000746	14	4,608.35	1,191.65	5,800.00	237,693.49
			รวมเงิน	14,550.00	

(นางจารุวรรณ มาลาศรี)
รองผู้จัดการ รักษาการผู้จัดการสหกรณ์ออมทรัพย์องค์กรปกครองส่วนท้องถิ่น จำกัด

(น.ส.ศุลาลรณ์ สุขแจ้ง)
เจ้าหน้าที่การเงิน

สหกรณ์ออมทรัพย์องค์กรปกครองส่วนท้องถิ่น จำกัด

ใบเสร็จรับเงิน

หน่วย : 700411 อบต.แพงพวย เลขที่ : พ67156743

จังหวัด : ราชบุรี วันที่ : 29/5/2567

ชื่อ-นามสกุล : นางสาว ปำหลิตา ชนะศักดิ์

หมายเลขสมาชิก : 006735 ทุนเรือนหุ้น 221,330.00

รายการ	งวดที่	เงินต้น	ดอกเบี้ย	จำนวนเงิน	ยอดคงเหลือ
ค่าหุ้น	167	0.00	0.00	1,500.00	
สม64000093	40	2,815.49	4,434.51	7,250.00	695,262.88
สพ66000746	15	4,592.05	1,207.95	5,800.00	233,101.44
			รวมเงิน	14,550.00	

(นางจารุวรรณ มาลาศรี)
รองผู้จัดการ รักษาการผู้จัดการสหกรณ์ออมทรัพย์องค์กรปกครองส่วนท้องถิ่น จำกัด

(น.ส.ศุลาลรณ์ สุขแจ้ง)
เจ้าหน้าที่การเงิน

สหกรณ์ออมทรัพย์องค์กรปกครองส่วนท้องถิ่น จำกัด

ใบเสร็จรับเงิน

หน่วย : 700411 อบต.แพงพวย เลขที่ : พ67004598

จังหวัด : ราชบุรี วันที่ : 14/6/2567

ชื่อ-นามสกุล : นางสาว ปำหลิตา ชนะศักดิ์

หมายเลขสมาชิก : 006735 ทุนเรือนหุ้น 221,330.00

รายการ	งวดที่	เงินต้น	ดอกเบี้ย	จำนวนเงิน	ยอดคงเหลือ
สม64000093	41	695,262.88	1,994.61	697,257.49	0.00
สพ66000746	16	233,101.44	534.99	233,636.43	0.00
ค่าธรรมเนียม	0	0.00	0.00	28,900.00	0.00
			รวมเงิน	960,793.92	

(นางจารุวรรณ มาลาศรี)
รองผู้จัดการ รักษาการผู้จัดการสหกรณ์ออมทรัพย์องค์กรปกครองส่วนท้องถิ่น จำกัด

(น.ส.ศุลาลรณ์ สุขแจ้ง)
เจ้าหน้าที่การเงิน

สหกรณ์ออมทรัพย์องค์กรปกครองส่วนท้องถิ่น จำกัด

ใบเสร็จรับเงิน

หน่วย : 700411 อบต.แพงพวย เลขที่ : พ67229176

จังหวัด : ราชบุรี วันที่ : 26/7/2567

ชื่อ-นามสกุล : นางสาว ปำหลิตา ชนะศักดิ์

หมายเลขสมาชิก : 006735 ทุนเรือนหุ้น 224,330.00

รายการ	งวดที่	เงินต้น	ดอกเบี้ย	จำนวนเงิน	ยอดคงเหลือ
ค่าหุ้น	169	0.00	0.00	1,500.00	
สม67001453	1	992.62	11,557.38	12,550.00	1,199,007.38
			รวมเงิน	14,050.00	

(นางจารุวรรณ มาลาศรี)
รองผู้จัดการ รักษาการผู้จัดการสหกรณ์ออมทรัพย์องค์กรปกครองส่วนท้องถิ่น จำกัด

(น.ส.ศุลาลรณ์ สุขแจ้ง)
เจ้าหน้าที่การเงิน